近隣住民の皆様へ

平成28年1月
知立市内幸町加藤75
中一建設工業㈱

舗装工事（夜間施工）のお知らせ

平素より、公共工事に関して御理解、御協力いただき誠にありがとうございます。
この度、裏面に示す区域におきまして、傷んだ舗装をなおす工事を実施することになりました。
夜間工事施工中、車両の出入り・騒音・振動・砂塵等により大変ご迷惑をおかけしますが、
安全第一にて工事を進めてゆきますので、御協力のほど宜しくお願い申しあげます。

記

1.工事名　　舗装道修繕工事（その8）・橋梁修繕工事合併工事

2.工事場所　　知立市上重原町・新地町地内 （地図参照）

3.工事予定　　・車道舗装工事　平成28年1月27日～平成28年1月30日
・作業時間　PM9：00～AM6：00予定（雨天順延）
・交通規制　片側交互通行
・天候及び工事の進み具合により施工予定日が変更となる場合がありますので、ご了承下さい。

4.発注者　　知立建設事務所　　維持管理課
TEL0566-82-3228

5.施工者　　中一建設工業株式会社
現場担当　　後　藤
TEL0566-82-7111

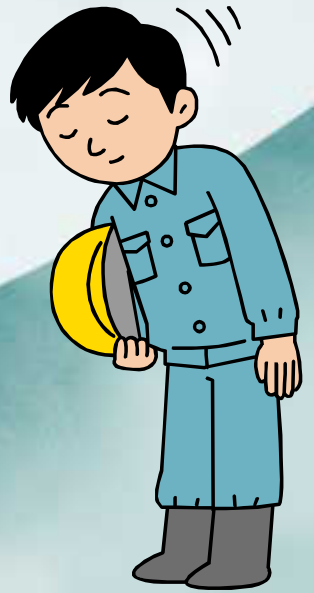

施工箇所図

ギャラリーてるる
エルグランデ知立駅南
鳥居1
ファミーユ知立
リバティ長篠
くすりのイトー
オレンジハウス
知立治療院
ヒマラヤ知立店
パビリオンながしの
パビリオンながしのA棟
三洋堂書店
エディオン
みかわメディカルクリニック
新地公園
南新地3
ジュネス知立新地D棟
ジュネス知立新地E棟
ヒマワリ薬局
エースメゾン
東上重原6
パークサイド岡田
B
アドバンス上重原
ホームドライクリーニング
ひまわり鍼灸治療院
フレグランスファミール
エスパシオしげはら
エステートベル1
エステートベル2
パークサイド
D
E
宝マンション知立
綜合警備保障知立(営)
ダイアナすいれん
419
東上重原1
おおみ歯科
碧海信用金庫知立南(支)

近隣住民の皆様へ

平成28年1月
知立市内幸町加藤75
中一建設工業㈱

舗装工事（夜間施工）のお知らせ

平素より、公共工事に関して御理解、御協力いただき誠にありがとうございます。
この度、裏面に示す区域におきまして、傷んだ舗装をなおす工事を実施することになりました。
夜間工事施工中、車両の出入り・騒音・振動・砂塵等により大変ご迷惑をおかけしますが、
安全第一にて工事を進めてゆきますので、御協力のほど宜しくお願い申しあげます。

記

1.工事名　　舗装道修繕工事（その8）・橋梁修繕工事合併工事

2.工事場所　知立市上重原町地内 （地図参照）

3.工事予定　・車道舗装工事　平成28年1月25日～平成28年1月27日
・作業時間　PM9：00～AM6：00予定（雨天順延）
・交通規制　片側交互通行
・天候及び工事の進み具合により施工予定日が変更となる場合がありますので、ご了承下さい。

4.発注者　　知立建設事務所　維持管理課
TEL0566-82-3228

5.施工者　　中一建設工業株式会社
現場担当　　後　藤
TEL0566-82-7111

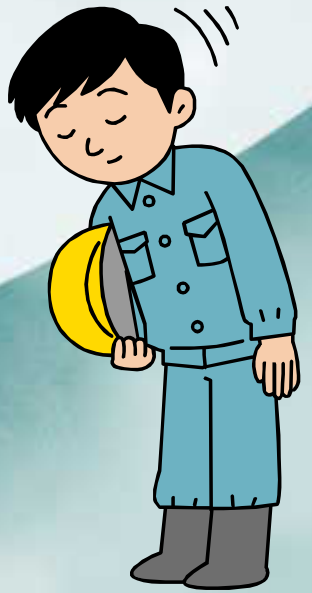

施工箇所図

近隣住民の皆様へ

平成28年1月
知立市内幸町加藤75
中一建設工業㈱

分離帯修繕工事のお知らせ

平素より、公共工事に関して御理解、御協力いただき誠にありがとうございます。
この度、裏面に示す区域におきまして、分離帯の修繕工事を実施することになりました。
工事施工中、車両の出入り・騒音・振動・砂塵等により大変ご迷惑をおかけしますが、
安全第一にて工事を進めてゆきますので、御協力のほど宜しくお願い申しあげます。

記

1.工事名　　舗装道修繕工事（その8）・橋梁修繕工事合併工事

2.工事場所　知立市上重原町地内

3.工事予定　・分離帯修繕工事　平成28年1月20日～平成28年1月21日
・作業時間　AM9:00～PM5:00予定（雨天順延）
・交通規制　側道通行止め
・天候及び工事の進み具合により施工予定日が変更となる場合がありますので、ご了承下さい。

4.発注者　　知立建設事務所　維持管理課
TEL0566-82-3228

5.施工者　　中一建設工業株式会社
現場担当　　後　藤
TEL0566-82-7111

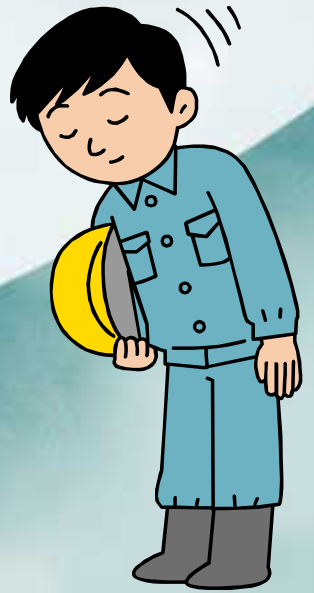

施工箇所図

ギャラリーてるる
エルグランデ知立駅南
鳥居1
ファミーユ知立
リバティ長篠
くすりのイトー
オレンジハウス
知立治療院
ヒマラヤ知立店
パビリオンながしの
パビリオンながしのA棟
三洋堂書店
エディオン
みかわメディカルクリニック
新地公園
南新地3
ジュネス知立新地D棟
ジュネス知立新地E棟
ヒマワリ薬局
エースメゾン
東上重原6
パークサイド岡田
B
アドバンス上重原
ホームドライクリーニング
ひまわり鍼灸治療院
フレグランスファミール
エスパシオしげはら
エステートベル1
エステートベル2
D
E
パークサイド
宝マンション知立
綜合警備保障知立(営)
ダイアナすいれん
419
東上重原1
おおみ歯科
碧海信用金庫知立南(支)

近隣住民の皆様へ

平成28年1月
知立市内幸町加藤75
中一建設工業㈱

舗装工事のお知らせ

平素より、公共工事に関して御理解、御協力いただき誠にありがとうございます。
この度、裏面に示す区域におきまして、傷んだ舗装をなおす工事を実施することになりました。
工事施工中、車両の出入り・騒音・振動・砂塵等により大変ご迷惑をおかけしますが、
安全第一にて工事を進めてゆきますので、御協力のほど宜しくお願い申しあげます。

記

1.工事名　　舗装道修繕工事（その8）・橋梁修繕工事合併工事

2.工事場所　　知立市南新地2丁目地内　他　（地図参照）

3.工事予定　　・車道舗装工事　平成28年2月1日～平成28年2月4日
・作業時間　AM9：00～PM5：00予定（雨天順延）
・交通規制　片側交互通行
・天候及び工事の進み具合により施工予定日が変更となる場合がありますので、ご了承下さい。

4.発注者　　知立建設事務所　　維持管理課
TEL0566-82-3228

5.施工者　　中一建設工業株式会社
現場担当　　後　藤
TEL0566-82-7111

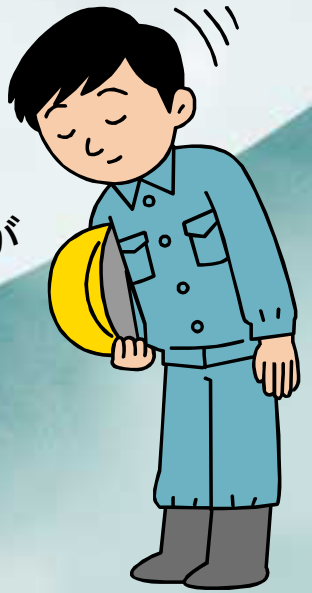

施工箇所図

宝1
ヘーベルシャンテN
KerryDone
第一知商ビル
堀切ビル
中国式美容エステサロンまりこの部屋
予内科クリニック
spiceheads
マンション
宝町マンション
スナックフジ
近藤組住宅事業部
サンシャイン幸
野々山クッキング
メゾン池端
ユーハウス知立
419
ファミリーマート
金山
E
ラポール
B
A
三立農機商会
就労継続支援A型事業所コーラス
杉原ビル
HairDesignJUe
レジデンス長篠
知立駅南
トレジャータウンE棟
プライムコート・サカエ
知立正心研修院
水野不動産
ラビデンス知立
堀切3
ソシアルセイワ知立堀切
すまいる知立カギヤグループ
中京銀行知立(支)
丸岡ビル
総合体力研究所
森ビル
和食処三嶋
コメダ珈琲店知立堀切店
バンベール知立
知立愛昇殿
マ・メゾン知立
デンタルサポート知立事業所
松栄ビル
ピアゴ
HAIR&FACEing
ミマス屋ふとん店
ドミール・イケダ
ロイヤルマンション知立
知立寝具
美容室TJ天気予報5ページ知立店
岡田マンションC棟
西村興業
サンドラッグ
ガスト
岡田板金店

近隣住民の皆様へ

平成28年1月
知立市内幸町加藤75
中一建設工業㈱

舗装工事のお知らせ

平素より、公共工事に関して御理解、御協力いただき誠にありがとうございます。
この度、裏面に示す区域におきまして、傷んだ舗装をなおす工事を実施することになりました。
工事施工中、車両の出入り・騒音・振動・砂塵等により大変ご迷惑をおかけしますが、
安全第一にて工事を進めてゆきますので、御協力のほど宜しくお願い申しあげます。

記

1.工事名　　舗装道修繕工事（その8）・橋梁修繕工事合併工事

2.工事場所　知立市上重原町地内 （地図参照）

3.工事予定　・車道舗装工事　平成28年2月3日～平成28年2月4日
・作業時間　AM9：00～PM5：00予定（雨天順延）
・交通規制　片側交互通行
・天候及び工事の進み具合により施工予定日が変更となる場合がありますので、ご了承下さい。

4.発注者　　知立建設事務所　維持管理課
TEL0566-82-3228

5.施工者　　中一建設工業株式会社
現場担当　　後　藤
TEL0566-82-7111

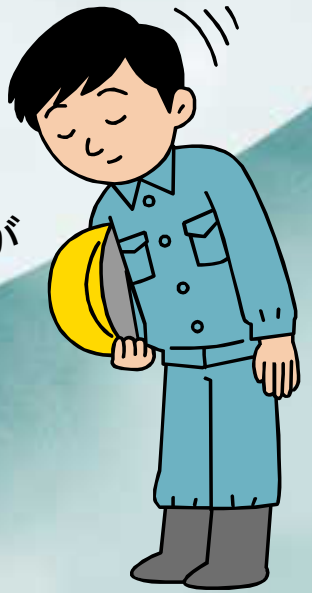

施工箇所図

上野税理士事務所
アップルハウス2
東上重原5
長篠公園
東上重原1
ダイアナすいれん
419
エステートベル2
フレグランスファ
綜合警備保障知立
知立建設事務所
東上重原2
B
コーポ保田
テルス
シティーランド・N
フェアリーミスト
T・ラフィネ
蔵福寺
東上重原3
上重原町
ビューテラス
グランデュールプロジェクション知立(支)

近隣住民の皆様へ

平成28年1月
知立市内幸町加藤75
中一建設工業㈱

舗装工事のお知らせ

平素より、公共工事に関して御理解、御協力いただき誠にありがとうございます。
この度、裏面に示す区域におきまして、傷んだ舗装をなおす工事を実施することになりました。
工事施工中、車両の出入り・騒音・振動・砂塵等により大変ご迷惑をおかけしますが、
安全第一にて工事を進めてゆきますので、御協力のほど宜しくお願い申しあげます。

記

1.工事名　　舗装道修繕工事（その8）・橋梁修繕工事合併工事

2.工事場所　知立市西中町地内 （地図参照）

3.工事予定　・車道舗装工事　平成28年2月4日～平成28年2月5日
・作業時間　AM9：00～PM5：00予定（雨天順延）
・交通規制　片側交互通行
・天候及び工事の進み具合により施工予定日が変更となる場合がありますので、ご了承下さい。

4.発注者　　知立建設事務所　維持管理課
TEL0566-82-3228

5.施工者　　中一建設工業株式会社
現場担当　　後　藤
TEL0566-82-7111

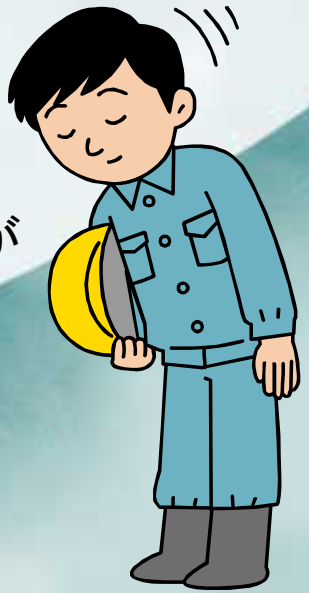

施工箇所図

鳥居工業所
祐古山
西中町
ボディーショップカワ
神谷建築
西中町
倉鐵工業工場
豊寿園
なかむらや
イワセナチュラルクッキング
善敬寺
永崎

近隣住民の皆様へ

平成28年1月
知立市内幸町加藤75
中一建設工業㈱

舗装工事のお知らせ

平素より、公共工事に関して御理解、御協力いただき誠にありがとうございます。
この度、裏面に示す区域におきまして、傷んだ舗装をなおす工事を実施することになりました。
工事施工中、車両の出入り・騒音・振動・砂塵等により大変ご迷惑をおかけしますが、
安全第一にて工事を進めてゆきますので、御協力のほど宜しくお願い申しあげます。

記

1.工事名　　舗装道修繕工事（その8）・橋梁修繕工事合併工事

2.工事場所　知立市上重原町地内 （地図参照）

3.工事予定　・車道舗装工事　平成28年2月4日～平成28年2月5日
・作業時間　AM9：00～PM5：00予定（雨天順延）
・交通規制　片側交互通行
・天候及び工事の進み具合により施工予定日が変更となる場合がありますので、ご了承下さい。

4.発注者　　知立建設事務所　維持管理課
TEL0566-82-3228

5.施工者　　中一建設工業株式会社
現場担当　　後　藤
TEL0566-82-7111

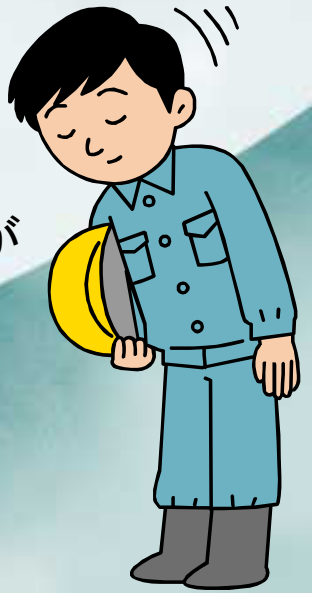

施工箇所図
晃鐵工業
返萬燈
藤田アパート
ロイヤル・本郷
原塗料店
ロイヤル・本郷2
アムール幸2
•オアシスコート郷
腰前
ルミエール5
ルミエール5
メゾン悠
•ハイツウエスト
419
ハイツかみや
•豊ハイテック
•ベル・コリーヌ3
本郷
ジュネス保田2
ベル・コリーヌ
中根
今井モーターズ商会
•ルミエール
•創縫
ベル・コリーヌ2
オレンジハウス2
Mother's名阪
オーブリー
上重原1
上重原1

近隣住民の皆様へ

平成28年1月
知立市内幸町加藤75
中一建設工業㈱

舗装工事のお知らせ

平素より、公共工事に関して御理解、御協力いただき誠にありがとうございます。
この度、裏面に示す区域におきまして、傷んだ舗装をなおす工事を実施することになりました。
工事施工中、車両の出入り・騒音・振動・砂塵等により大変ご迷惑をおかけしますが、
安全第一にて工事を進めてゆきますので、御協力のほど宜しくお願い申しあげます。

記

1.工事名　　舗装道修繕工事（その8）・橋梁修繕工事合併工事

2.工事場所　知立市西中町地内 （地図参照）

3.工事予定　・車道舗装工事　平成28年2月5日～平成28年2月6日
・作業時間　AM9：00～PM5：00予定（雨天順延）
・交通規制　片側交互通行
・天候及び工事の進み具合により施工予定日が変更となる場合がありますので、ご了承下さい。

4.発注者　　知立建設事務所　維持管理課
TEL0566-82-3228

5.施工者　　中一建設工業株式会社
現場担当　　後　藤
TEL0566-82-7111

施工箇所図

近隣住民の皆様へ

平成28年1月
知立市内幸町加藤75
中一建設工業㈱

舗装工事のお知らせ

平素より、公共工事に関して御理解、御協力いただき誠にありがとうございます。
この度、裏面に示す区域におきまして、傷んだ舗装をなおす工事を実施することになりました。
工事施工中、車両の出入り・騒音・振動・砂塵等により大変ご迷惑をおかけしますが、
安全第一にて工事を進めてゆきますので、御協力のほど宜しくお願い申しあげます。

記

1.工事名　　舗装道修繕工事（その8）・橋梁修繕工事合併工事

2.工事場所　　刈谷市野田町地内 （地図参照）

3.工事予定　　・車道舗装工事　平成28年2月6日（予備日平成28年2月13日）
・作業時間　AM9：00～PM5：00予定
・交通規制　片側交互通行
・天候及び工事の進み具合により施工予定日が変更となる場合がありますので、ご了承下さい。

4.発注者　　知立建設事務所　　維持管理課
TEL0566-82-3228

5.施工者　　中一建設工業株式会社
現場担当　　後　藤
TEL0566-82-7111

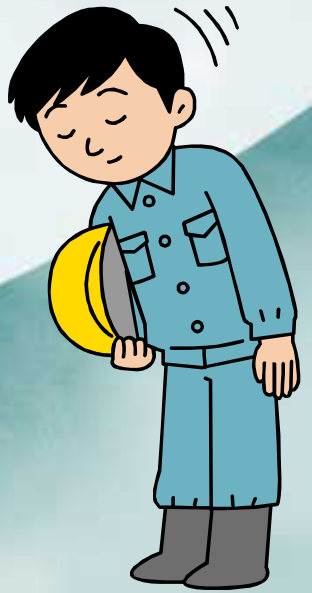

施工箇所図

病院東分院
日本雲南聯誼協会名古屋支部
西中
野田新町1
ファイン
ファミールメゾンA
A
B
ヴェルドミール江坂
食事処福助
塩田
野田町
ジェイテクト中部物流センター
野田町塩田
COFFRET
野田新町2
SAN・AI
シャンヒルズ・アヴニール
SAVERDE
KYOUEIFOODS
シェール塩田
カントリーハイツ
ブランネージュ塩田
ブランドール
ブラザー工業刈谷工場
隠家
タマホーム刈谷(支)

近隣住民の皆様へ

平成28年1月
知立市内幸町加藤75
中一建設工業㈱

歩道舗装工事のお知らせ

平素より、公共工事に関して御理解、御協力いただき誠にありがとうございます。
この度、裏面に示す区域におきまして、歩道工事を実施することになりました。
工事施工中、車両の出入り・騒音・振動・砂塵等により大変ご迷惑をおかけしますが、
安全第一にて工事を進めてゆきますので、御協力のほど宜しくお願い申しあげます。

記

1.工事名　　舗装道修繕工事（その8）・橋梁修繕工事合併工事

2.工事場所　　知立市西中町地内 （地図参照）

3.工事予定　　・歩道舗装工事　平成28年2月9日～平成28年2月10日
・作業時間　AM9：00～PM5：00予定
・交通規制　片側交互通行
・天候及び工事の進み具合により施工予定日が変更となる場合が
ありますので、ご了承下さい。

4.発注者　　知立建設事務所　　維持管理課
TEL0566-82-3228

5.施工者　　中一建設工業株式会社
現場担当　　後　藤
TEL0566-82-7111

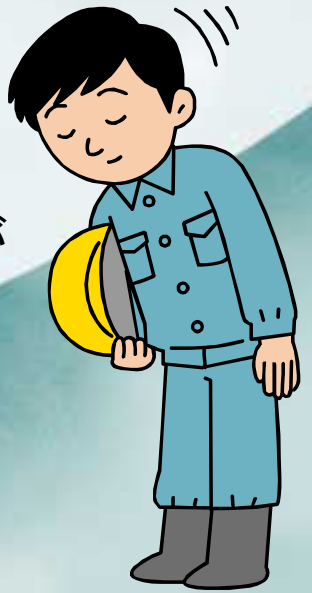

施工箇所図

近隣住民の皆様へ

平成28年1月
知立市内幸町加藤75
中一建設工業㈱

舗装工事（夜間施工）のお知らせ

平素より、公共工事に関して御理解、御協力いただき誠にありがとうございます。
この度、裏面に示す区域におきまして、傷んだ舗装をなおす工事を実施することになりました。
夜間工事施工中、車両の出入り・騒音・振動・砂塵等により大変ご迷惑をおかけしますが、
安全第一にて工事を進めてゆきますので、御協力のほど宜しくお願い申しあげます。

記

1.工事名　　舗装道修繕工事（その8）・橋梁修繕工事合併工事

2.工事場所　知立市本町地内他 （地図参照）

3.工事予定　・車道舗装工事　平成28年2月22日～平成28年2月25日
・作業時間　PM9：00～AM6：00予定（雨天順延）
・交通規制　片側交互通行
・天候及び工事の進み具合により施工予定日が変更となる場合がありますので、ご了承下さい。

4.発注者　　知立建設事務所　維持管理課
TEL0566-82-3228

5.施工者　　中一建設工業株式会社
現場担当　　後　藤
TEL0566-82-7111

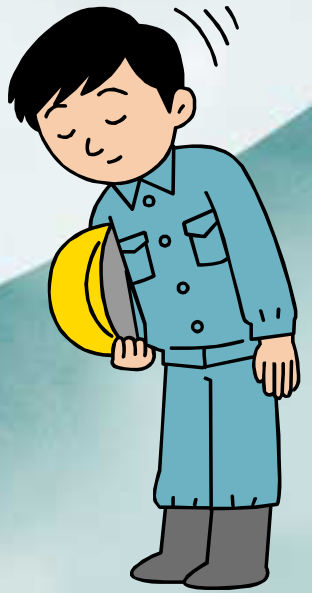

施工箇所図

知立駅北
中町
知立駅前
知立駅
中通
栄1
栄2
中
ヴェルドミール
喫茶カラオケ赤坂
チリウヒーター
名鉄知立パーキング
磯貝米店
LOVE
ホテルクラウンパレス知立
スギウラ時計店
丸八キモノ店
加藤歯科
松島屋薬局
栄養亭
美容室ラッキィ
歯科知立駅前クリニック
大万綜業
中新祭蔵
井上釣具店
OSHINOひ知立店
パチンコインディ知立店
知立ホルモン
称念寺
太田屋
かとれあワークス
碧海信用金庫知立(支)
徳風保育園
正文堂書店
ニワカメラ
ひかり
アポロン
KTEXビル
レディーストム
新栄家旅館
秀文堂書店
知立ビル
三重銀行知立支店知立法人営業部
スギ薬局
フタバヤ
鈴屋ビル
白洋舎
山本学園2号館
知多屋
善光寺
名古屋鉄道知立変電所
知商第2ビル
中部ファッション専門学校
Officelris